

PLANINARSKI
SPORTSKI KLUB



PLANINARSKI SPORTSKI KLUB

”SPARTAK”

Poštanski fah 26.

Bose Milićević bb, 24000 Subotica

www.suplaninari.co.rs / e-mail: suplaninari@gmail.com

broj računa: 160-926832-85, PIB 103893140



45. Palićki susreti planinara 12. oktobar 2019

Subotica , 25.09.2019

Del.br. : 415-001

VAŠ ZNAK.....

PREDMET: Pozivno pismo

Pozivamo Vas na

45. Palićke susrete planinara

koja će se održati 12.10.2019 godine u Hajdukovu na obali Ludaškog jezera u
[Vizitorskom centru](#) (CTL+click to Google Map)
(kordinate N46° 06.232' E19° 49.307')

PROGRAM AKCIJE:

PETAK 11.10.2019 g.

- od 17:00 Prihvat najavljenih gostiju i njihov smeštaj.

SUBOTA 12.10.2019 g.

- Do 9:00 doček gostiju i prijave za učešće na 45. Palićki susret planinara
- 09:15 pozdravni govor i otvaranje manifestacije
- 09:30 start 7. kolo Vojvođanske treking lige na 3 staze
- 10:00 polazak na pešačenje jednom od tri ponuđene staze, promocija sportskog penjanja na veštačkoj steni, izložba planinarskih fotografija
- 13.30. kviz znanja za najmlađe učesnike pod sloganom „Čoveče, priroda bez tebe može, a ti bez nje?”
- 14:00-16:00 zajednički ručak
- 16:30 proglašenje pobednika foto konkursa i dodela zahvalnica društvima
- 17.00 nakon dodele zahvalnica druženje uz muziku

KOTIZACIJA:

Organizator naplaćuje kotizaciju u iznosu od 250 dinara. Plaćanjem kotizacije stičete pravo na kuvani obrok u subotu i učesničku knjižicu.

Prijavu možete izvršiti na putem mejla : suplaninari@gmail.com, a uplatu kotizacije

na žiro račun kluba 160-926832-85 . Molimo sva društva da prijave izvrše najkasnije do 06. oktobra 2019 godine radi što efikasnije organizacije.

SMEŠTAJ:

Obezbeđen je mesto za postavljanje šatora kod Vizitorskog centra JP Palić-Ludaš.

INFORMACIJE O DOLASKU:

Za sve one koji dolaze na Hajdukovo sopstvenim prevozom (autobusima i putničkim vozilima) preporučujemo da iste parkiraju na parking prostoru u centru naselja gde će ih dežurni planinari usmeriti na slobodan parking prostor. Od centra do Vizitorskog centra ima 10 minuta hoda.

Iz pravca Subotice do Hajdukova se dolazi putem preko Palića.

Za one koji dolaze autoputem iz pravca Beograda i Novog Sada isključenje je na petlji Subotica-sever gde se skrene desno ka Hajdukovu (1,5 km od petlje do centra naselja)

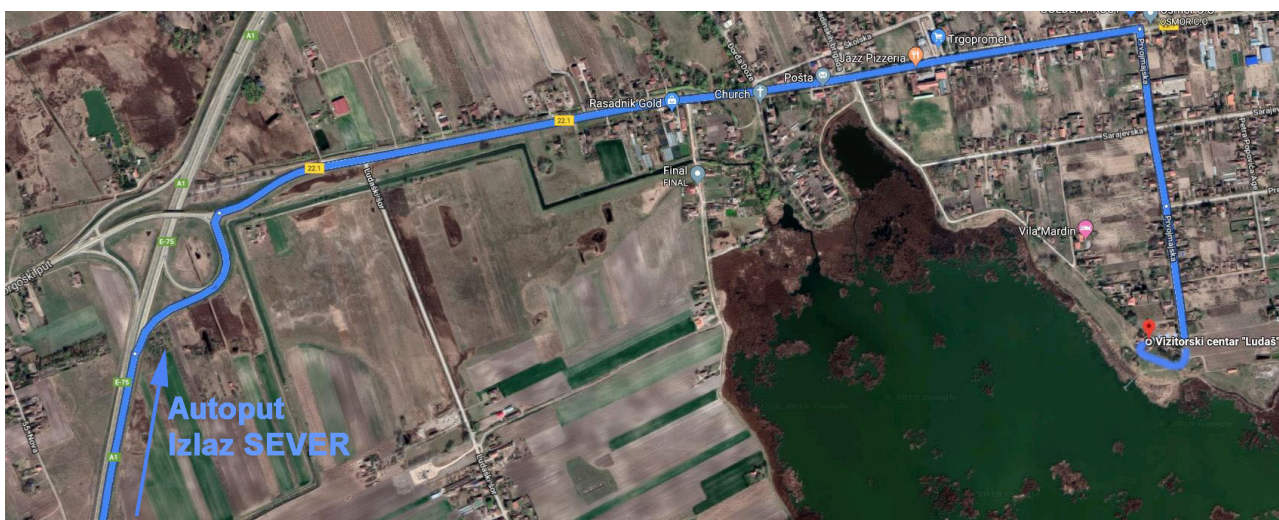

PREVOZ IZ SUBOTICE:

Zglobni autobus /slobodna vožnja/ Subotica – Hajdukovo polazi od Lifke 7.45. /staje na svim stanicama GSP/ dolazak u Hajdukovo u 8.40. Povratak u Suboticu 15.00. i 17.00. časova.

Cena karte u jednom pravcu je 100 din

INFORMACIJE O PEŠAČKOJ TURI:

Da bismo pešačke ture prilagodili svima ove godine će biti tri staze.

- kratka koja vodi do veštačke stene dužine od 7,4 km
- srednja od 13,1 km
- dugačka od 20,9 km.

Srednja i duga staze vode većim delom kroz Predeo Izuzetnih Odlika Subotičke pešcare. Razdvajanje kratke staze na 3,1 km od starta, a razdvajanje srednje i dugačke staze je na 7,3 km od starta.

GPS trekovi staze na Wikilocu: [SuPlaninariWikiloc](#)

PRAVILE PONAŠANJA na teritoriji Vizitorskog centra, na pešačkim stazama i kod veštačke stene:

- pušenje nije dozvoljeno(i otvoren i zatvoren prostor)
- smeće se odlaže u za to predviđene kante i kese
- roditelji su odgovorni za svoju decu, a učitelji/ce i nastavnici/ce za decu koju dovedu (u smislu odlaganja smeća, ne lomljenja biljki, samostalnih aktivnosti koje mogu da dovedu do povreda, i sl.)

INFORMACIJE O ISHRANI:

Ishrana je iz ranca. U centru Hajdukova postoji nekoliko prodavnica, pekara i ostalih mesta gde se mogu kupiti sve neophodne namirnice. U subotu je obezbeđen kuvani ručak, pasulj po ceni od 250 dinara, bonovi se kupuju na licu mesta. Ponesite porcije i pribor za jelo.

INFORMACIJE O PRIJAVI:

Po dolasku vođe grupa su u obavezi da predaju popunjen spisak učesnika – Prijavni list (ime i prezime, klub/društvo/škola, br.planinarske kartice, godina rođenja).

Dodatne informacije putem mejla: suplaninari@gmail.com

INFORMACIJE O IZLOŽBI PLANINARSKE FOTOGRAFIJE:

Tema konkursa je “Čovek i priroda”

Propozicije foto konkursa se nalaze u prilogu .

Organizator izložbe je Vitomir Marković.

POZIV ZA ŠKOLE I NAJMLAĐE ČLANOVE PLANINARSKIH KLUBOVA

PSK”Spartak” u saradnji sa JP”Palić-Ludaš” pripremaju edukativni program za decu školskog uzrasta.

Tokom pešačenja za zainteresovane učenike će se održati kratka predavanja o zaštićenim područjima u okolini Subotice. Nakon povratka sa pešačke akcije organizovaće se kviz znanja. U kvizu mogu učestvovati tročlane ekipe škola ili planinarskih klubova.

Prijave za kviz primamo do 09.oktobra. Formular za prijavu u prilogu mejla.

Predavanja i kviz će se odvijati na dva jezika (na srpskom i na mađarskom jeziku). Ekipe se takmiče u tri kategorije: niži razredi osnovne škole, viši razredi osnovne škole i srednja škola.

Dodatne informacije i prijave na mejlu : suplaninari@gmail.com

PRIJATELJ MANIFESTACIJE: JP „PALIĆ-LUDAŠ” www.palic-ludas



OSTALE INFORMACIJE:

Za sve ostalo što nije navedeno, a zanima Vas slobodno nas kontaktirajte.

Subotica 25.09.2019 g.

PSK “Spartak” Subotica